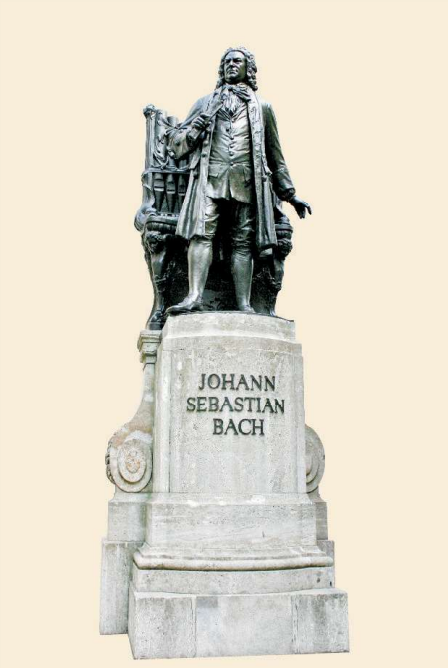

Johann Sebastian Bach an der Thomaskirche

Bachstüb'l

Café Restaurant & Weinstube

Aperitifs

			€
11	Martini [m] Bianco/Rosso/Extra Dry	5cl	5,00
14	Campari [4]	5cl	5,00
15	Campari [4] Soda	5cl	7,50
16	Campari [4] Orange	5cl	8,00
17	Hugo [m] *Holundersirup, Prosecco, Limette, Soda*		8,00
18	Aperol Sprizz [m/4] *Aperol, Prosecco, Soda, Orange*		8,00
19	Lillet Vive [m] *Lillet blanc, Tonic Water, Gurke, Minze*		8,00
20	Lillet Berry [m] *Lillet blanc, Wild Berry, Beeren*		8,00
21	Limoncello Spritz [m] *Limoncello, Prosecco, Soda, Bitter Lemon*		8,00
22	Rosato Milano [m] *Ramazzotti* *Aperitivo Rosato, Mangosaft, Prosecco, Minze*		8,00
23	Glas Sekt [m] *trocken/halbtrocken*	0,1l	4,50

Cocktails

		€
31	Caipirinha *Cachaca, Limette, Weisser Rohrzucker*	7,90
33	Pina Colada [4] *Havana Club, Cocoscreme, Ananassaft*	8,00
35	Mojito *Havana Club, Minze, Soda, Weisser Rohrzucker, Limette*	8,90

Highballs

		€
41	Moscow Mule [5/9] *Parliament, Limettensaft, Ginger Beer, Gurke*	8,90
42	Cuba Libre [3/4/9] *Havana Club, Limette, Cola*	8,90
43	Gin Tonic [5] *Gin, Tonic Water, Zitrone*	8,90
44	London Mule [5] *Gin, Zitronensaft, Ginger Beer, Gurke*	8,90
45	Wiskey Cola [3/4/9]	7,90

Alkoholfreie Cocktails

		€
51	Virgin Colada [4] *Ananassaft, Cocoscreme*	6,50
52	Solero [4/9] *Mangosaft, Maracujasaft, Zitronensaft, Vanillesirup*	6,90
53	Mango No. 5 [4/9] *Mangosaft, Orangensaft, Zitronensaft, Blue Curacao*	6,90

Hausgemachte Limonaden

Homemade Lemon 0,4l

Wahlweise mit 2 cl. Wodka / Gin
mit Aufpreis 2.40 €

		€
60	Holunder & Minze Limonade	5,50
61	Himbeere & Ingwer Limonade *Ingwer Limette, Minze*	5,50
62	Gurke Limonade *Gurke, Limette, Minze, Soda*	5,50
63	Zitronen Limonade *Zitronensaft, Zuckersirup, Soda*	5,50
64	Erdbeere & Mango Limonade [9] *Mangosaft, Minzsirup, Zitronensaft, Soda*	5,50
65	Sonnenschein Limonade *Orangesaft, Maracuja, Soda Limettensaft*	5,50

inkl. MwSt. / Druckfehler und Änderungen vorbehalten.

Kaffee / Coffee

		€
66.	Espresso [3]	3,00
67.	Espresso [3] Macchiato	3,90
68.	Doppelter Espresso [3]	4,00
69.	Tasse Kaffee [3]	3,20
70.	Große Tasse Kaffee [3]	5,00
71.	Milchkaffee [3/g]	4,50
72.	Kleiner Cappuccino [3/g]	3,50
73.	Großer Cappuccino [3/g]	5,00
74.	Latte Macchiato [3/g]	5,00

Alle Kaffeespezialitäten gibt es auch mit / All coffees are also available with *Moninsirup : Vanille, Karamell, Macadamia, Haselnuss und Zimt*

mit einem Aufpreis von 1,00

77.	Eis Kaffee [3/g] *vanilleeis kaffee, Sahne* / Vanilla ice Coffee and Cream	7,00
78.	Eis Schokolade [3/g] *vanilleeis Schokolade, Sahne* / Vanilla ice Chocolate and Cream	7,00

Heiße Spezialitäten / Hot Specialties

81.	Karamell Kaffee [3/g] *mit Cremelikör, Karamellsirup und Sahne* / with cream liqueur, caramel syrup and cream	6,50
82.	Wiener Gespritzter [3/g] *mit Cognac und Sahne* / with cognac and cream	6,50
83.	Bachkaffee [3/g] *mit Amaretto und Sahne* / with amaretto and cream	6,50
84.	Holländischer Kaffee [3/g/c] *mit Eierlikör und Sahne* / with eggnog and cream	6,50
85.	Irish Coffee [3/g] *mit Irish Whiskey und Sahne* / with Irish whiskey and cream	6,50
86.	Friesischer Grog *Heißes Wasser mit Rum und braunem Krümelkandis* / Hot water with rum and brown crumb candy	4.50
87.	Affogato [3/g] *doppelter espresso mit Vanilleeis* / Double Expresso with Vanilla ice	6,00
88.	Heiße Schokolade [g]	4,00
89.	Lumumba [g] *Schokolade Rum* / Chocolate and Rum	6,50
90.	Milch (Milk) mit Honig [g]	3,50
	Sahnehaube zu ihrem Heißgetränk [g] *Cream on top of your hot drink*	je 1.00

inkl. MwSt. / Druckfehler und Änderungen vorbehalten.

Tee / Tea

€

Ziehzeitempfehlung : 3-5 Min.

111.	**Earl Grey Tea** *Aromatisierter schwarzer Tee / Flavored black tea*	3,50
112.	**Kamille** *Kamilleblüten mit intensivem Aroma und zartem Duft.* Chamomile flowers with an intense aroma and delicate fragrance.	3,50
113.	**Grüner Tee** *Unfermentierter Tee, zart-süßer, angenehm mit hellgelber Farbe* Unfermented tea, delicately sweet, pleasant with a light yellow color	3,50
114.	**Kräutertee** *Feine Kräutermischung aus Lemongras, Nanaminze, Rotbusch und Süßholz.* Fine herbal mixture of lemongrass, nano mint, rooibos and liquorice.	3,50
115.	**Frischer Minztee mit Honig /** Fresh mint tea with honey	4,00
116.	**Frischer Ingwertee mit Honig** / Fresh ginger tea with honey	4,00
117.	**Heiße Zitrone mit Honig** / Hot lemon with honey	4,00

Süße Verführung / Sweet Seduction

Bitte informieren Sie sich bei unserem Servicepersonal nach
aktuellen Kuchenspezialitäten sowie weiteren Tagesangeboten

Please ask our service staff about current cake specialities and other daily offers.

630.	**Leipziger Lerche** *Marzipangebäck - sächsische Küche* Marzipan pastries - Saxon cuisine	3,50
631.	**Stück Kuchen** piece of cake	4,50
632.	**Stück Sahne Torte** piece of cream cake	5,50

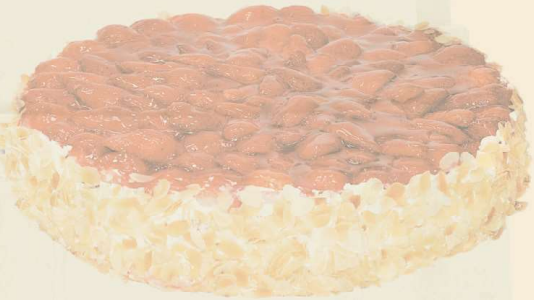

inkl. MwSt. / Druckfehler und Änderungen vorbehalten.

Suppen / Soups

€

801. **Sächsische Kartoffelsuppe** — 5,90
Saxon potato soup

802. **Tomaten Creme Suppe** [g] — 5,90
mit Sahnehäubchen
/ Tomato cream soup with cream topping

Salate / Salads

810. **Kleiner gemischter Salat** / Small mixed salad [g] — 5,90

811. **Bunter Salat** — 7,90
mit einem Honig Senf Dressing
Mixed salad with honey mustard dressing

812. ***Gartensalat*** — 7,50
Mini-Blattsalate, Gurke, Tomate, Paprika, Hausdressing
Mini lettuce, cucumber, tomato, bell pepper, house dressing

Wahlweise mit: / *Optional with:*

813. **Räucherlachs** / Smoked Salmon — 14,90

814. **ziegenkäse /** *Goat Cheese* — 14,90

815. ***gebratener Hähnchenbrust /*** *fried chicken breast* — 13,90

816. ***gebratener Rinderleber /*** *roasted beef liver* — 14,90

Vorspeisen / Starters

820. **Bruschetta (4 Stück)** [g] — 7,90
Tomatenstücke, Basilikum, Olivenöl, Salz, Pfeffer
Tomato pieces, basil, olive oil, salt, pepper

821. **Würzfleisch** [g] — 7,90
mit Champignons, gratiniert mit Käse dazu Scheiben baggets und Zitrone
Spiced meat with mushrooms gratinated with cheese served
with Slices baggets and lemon

822. **Gebackener Camembert** — 9,90
mit Preiselbeeren, Sahne und Salatbukett dazu Scheiben baggets
Baked Camembert with lingonberries, cream and salad bouquet
served with Slices baggets

823. **Gebackener Schafskäse** — 10,90
mit frischen salat
Baked feta cheese served with fresh salad

824. **Tipp: Käsewürfel mit Oliven.** — 12,90

inkl. MwSt. / Druckfehler und Änderungen vorbehalten.

€

Für den Kleine Hunger

For the Small Hunger

825. **Omelette "Klassisch"** 12,50
mit frischen Gemüse Champignons dazu Salatbukett
Omelette "Classic" with fresh vegetables served and a salad bouquet

826. **Hausgemachter Reibekuchen** 12,90
mit Räucherlachs auf Kräuterquark
Home made potato pan cakes with smoked salmon on herb quark

827. **Omelette nach Art des Hauses** 12,90
Gefüllt mit Würzfleisch dazu Salatbukett
House style omelette filled with spiced meat served with a salad bouquet

828. **Süßkartoffel-Gnocchi** 12,90
mit Blattspinat, Gemüse und Parmesan
Sweet potato Gnocchi with spinach, vegetables & Parmesan

829. **Vesperteller** 13,90
mit Baguette & Käse dazu eine deftige Wurstauswahl
Snack plate with baguette & cheese and a hearty selection of sausages

Hauptspeisen / Main Courses

831. **Hausgemachte Sülze** 12,90
mit Remouladensoße mit Bratkartoffeln
Homemade aspic with fried potatoes

832. **"Bach's Leibspeise" Tiegelwurst** 13,90
mit Sauerkraut & Salzkartoffeln
"Bach's Favorite Food" Pot sausage with sauer kraut & salt potatoes

833. **Gemüsepfanne** 14,50
mit Paprika, Zucchini, Zwiebeln, Champignons, mit Salzkartoffeln
Vegetable pan with bell peppers, courgettes, onions, mushrooms, with salt potatoes

834. **Mediterranem Pfannengemüse,** 16,50
mit Hausgemachtes Kartoffelrösti , Mozzarellabällchen und Edamer
verfeinert an frischem Salat Homemade potato rösti / with Mediterranean
pan-fried vegetables, mozzarella balls and Edam cheese served with fresh salad

835. **Hähnchenbrust gegrillt** 16,90
mariniertes Hähnchenmit Brat-Kartoffeln oder Pommes frites
Marinated chicken with fried potatoes or french fries

836. **Gebratene Rinderleber** 18,90
Geschmorte Zwiebeln und bratkartoffeln /
grilled beef liver with braised onions and roast potatoes

837. **Rostbrät´l** 18,90
in Bier eingelegtes Schweinesteak garniert mit reichlich Zwiebeln dazu
Bratkartoffeln und Salatbukett „Rostbrät'l" / pork steak marinated in beer
garnished with plenty of onions served with fried potatoes and salad bouquet

inkl. MwSt. / Druckfehler und Änderungen vorbehalten.

€

838. **Steak "au four"** **18,90**
Schweinesteak mit Würzfleisch und Käseüberbackenmit Pommes frites und kleinem Salat
Pork steak baked with spiced meat and gratinated cheese, with French fries and a small salad

839. **Schweineschnitzel [a/g] nach Wiener Art** **18,90**
paniertes Schnitzel, serviert mit Salatgarnitur, Pommes frites
breaded schnitzel served with salad garnish, french fries

840. **"Bach's Forelle"** **19,90**
mit Salzkartoffeln & Zitronenbutter / "Bach'strout" with boiled potatoes & lemonbutter

841. **Lachsnudeln** **19,90**
mit Zwiebeln, Lauch und Kirschtomaten angeschwenkte Lachsstückchen auf Tagliatelle mit Balsamicocreme und Parmesan / Salmon noodles with onions, leeks and cherry tomatoes sautéed on tagliatelle with balsamic cream and parmesan cheese

842. **Lachsfilet an mediterranem Pfannengemüse** **22,90**
dazu Kartoffelrösti mit Kräuter Quark/Salmon fillet with Mediterranean pan-fried vegetables served with potato rösti with herb quark cream

Süße Verführung / Dessert

481. **Mango-Crème** **6,00**
Mit gerösteten Mandelsplittern /Mango cream with roasted almond slivers

482. **Apfelstrudel** **8,50**
an Vanillesoße und Sahnehaube
"Apple strudel" with vanilla sauce and whipped cream

Wählen Sie verschiedene handgemachte Kuchen aus unserem reichhaltigen Kuchensortiment

€

Alkoholfreie Getränke /Alcohol Free Drinks

		0,25l	0,75l
91.	Flasche Mineralwasser Still	3,00	7,00
113.	Flasche Mineralwasser Sprudel	3,00	7,00

		0,50l	0,10l
93.	Wellness wasser Still	5,90	7,90
95.	Wellness wasser Sprudel	5,90	7,90
97.	Bachquelle wasser Still	4,90	6,90
99.	Bachquelle wasser Spritizig	4,90	6,90

		0,20l	0,40l
101.	Coca Cola [3/4/9]	3,20	5,00
103.	Cola Light [3/4/9/12]	3,20	5,00
105.	Fanta [4/9]	3,20	5,00
107.	Sprite [2]	3,20	5,00
109.	Spezi [3/4/9]	3,20	5,00
111.	Apfelschorle [2]	3,20	5,00

Schweppes

		0,20l	0,40l
121.	Ginger Ale [5/9]	3,50	5,50
123.	Bitter Lemon [5/9]	3,50	5,50
125.	Tonic-Water [5]	3,50	5,50
127.	Wildberry [5]	3,50	5,50

Säfte & Nektar / Juices & Nectar

		0,2l	0,4l
131.	Kiba / Kirsch & Banane [9]	3,50	5,50
133.	Litschi / Lychee	3,50	5,50
135.	Birne / Pear	3,50	5,50
137.	Orange	3,50	5,50
139.	Apfel /Apple	3,50	5,50
141.	Mango [9] / Mango Juice	3,50	5,50
143.	Rhabarber / Rhubarb	3,50	5,50
145.	Maracuja / Passion Fruit	3,50	5,50
147.	Banane [9] / Banana	3,50	5,50
149.	Kirsch / Cherry	3,50	5,50
151.	Ananas / Pineapple	3,50	5,50

Alle Säfte auch als Schorle

inkl. MwSt. / Druckfehler und Änderungen vorbehalten.

€

Frisch Aus der Zapfe / Fresh from the Tap

		0,3l	0,4l
161.	Ur-Krostitzer	4,00	5,30
165.	Radler	4,00	5,30
167.	Diesel	4,00	5,30

Aus der Flasche / From the Bottle

171.	Ur-Krostitzer Alkoholfrei	0,3l	4,00
172.	Ur-Krostitzer Schwarz	0,5l	5,80
173.	Büble Hefe *Hell / alkoholfrei*	0,5l	5,80
175.	Schöfferhofer Hefe *dunkel*	0,5l	5,80
176.	Büble Hefe Banane	0,5l	6,80
177.	Büble Hefe Cola	0,5l	6,80
178.	Leipziger Ritterguts Gose Bier	0,5l	5,80

Gin

		2cl	4cl
181.	Hendrick's	4,50	8,10
183.	Longhorn	3,50	6,30

Whisk(e)y

		2cl	4cl
201.	Jack Daniels	3,00	5,40
203.	Jameson	3,00	5,40
205.	Chivas Regal	3,50	6,30
207.	Johnnie Walker Black Label	3,50	6,30
209.	Laphroaig Single Malt	4,50	8,10
211.	Glenmorangie Malt	4,50	8,10

Weinbrände / Cognac

231.	Asbach Uralt	2,50	4,50
233.	Hennessy	4,00	7,20

inkl. MwSt. / Druckfehler und Änderungen vorbehalten.

		€	€

Kräuter / Herbs

		2cl	4cl
251.	Aalborg Jubiläums Aquavit	3,00	5,40
253.	Jägermeister	2,50	4,50
255.	Brotschnaps	4,00	7,00
257.	Leipziger Kräuter Wilhelm	3,00	5,40
259.	Ramazzotti	2,50	4,50
261.	Fernet Branca	2,50	4,50

Liköre / Liqueurs

271.	Kahlua	2,50	4,50
273.	Amaretto di Saronno	2,50	4,50
277.	Bailey's Irish Cream	2,50	4,50

Prosecco

282.	Scavi & Ray [m] *Prosecco*	0,2l	8,90
285.	Scavi & Ray [m] *Prosecco*	0,75l	26,90

Tipp: Käsewürfel mit Oliven. 12,90

Zusatzstoffe:
1 mit Geschmacksverstärkern,
2 mit Konservierungsstoffen,
3 mit koffeinhaltig,
4 mit Farbstoff
5 chininhaltig,
6 geschwärzt,
7 mit Phosphat,
8 mit Milcheiweiß,
9 Antioxidationsmittel,
10 geschwefelt,
11 mit Süßungsmitteln,
12 enthält eine Phenylalaninquelle,
13 gewachst,
14 mit Nitritpökelsalz,
15 Taurin,
16 Tartrazin (kann die Aktivität und Aufmerksamkeit von Kindern beeinflussen)

Allergene:
a glutenhaltiges Getreide (Art des Getreides angeben),
b Krebstiere und daraus gewonnene Erzeugnisse,
c Eier und Eierzeugnisse,
d Fisch und Fischerzeugnisse,
e Erdnüsse und Erdnusserzeugnisse,
f Sojabohnen und Sojabohnenerzeugnisse,
g Milch und Milcherzeugnisse,
h Schalenfrüchte und Schalenfruchterzeugnisse (Mandeln, Haselnüsse, Cashewnüsse, Walnüsse, Pecanüsse, Paranüsse, Pistazien, Macadamia- und Queenslandnüsse),
i Sellerie und Sellerieerzeugnisse,
k Senf und Senferzeugnisse,
l Sesamsamen und Sesamerzeugnisse,
m Schwefeldioxid und Sulphite,
n Lupinen und Lupinenerzeugnisse,
o Weichtiere und Weichtiererzeugnisse

Wir haben ausführliche Information Über die Inhalte Für Sie in unserer allergene Ordner zusammengestellt. Vorsorglich müssen wir darauf hinweisen das trotz größter sorgfalt productionsbedingt kreuzkontamination nicht auszuschließen sind.

inkl. MwSt. / Druckfehler und Änderungen vorbehalten.

Tipp: Käsewürfel mit Oliven. 12,90

Offene Weißweine / Open White Wines

			€ 0,2l	€ 0,5l
291.	*Deutschland*	**Müller-Thurgau** m *Saale-Unstrut* *trocken, früchtig-blumig mit Aromen von Äpfeln Aprikosen und Walnüssen*	7,00	15,00
293.	*Deutschland*	**Riesling** m *trocken Saale-Unstrut* *fruchtig, spritzig, rassiger Riesling mit einem animierenden Bukett von Pfirsich*	7,50	16,00
295.	*Deutschland*	**Chardonnay** m *trocken* *gelbe Früchte, elegantes Süße-Säurespiel und cremiger Abgang*	10,00	22,00
297.	*Deutschland*	**Weißer Burgunder** m *trocken Saale-Unstrut* *leichte Pfirsichnote, reifer gelber Apfel im Geschmack*	8,00	17,00
299.	*Deutschland*	**Bacchus DOW fruchtig** m *Saale-Unstrut,* *phantastisch, blumiges Bukett, jugendlich, süffig*	8,00	17,00
301.	*Hauswein*	**Hauswein** m *trocken,* *Aromen von Zitrusfrüchten*	5,50	12,00
303.		Weißweinschorle m	5,50	12,00

Offene Roséweine / Open Rosé Wines

			0,2l	0,5l
306.	*Italien*	**Bardolino** m *trocken,* *Geschmack von frischen Himbeeren und Kirschen*	7,00	15,00

Offene Rotweine / Open Red Wines

			0,2l	0,5l
311.	*Deutschland*	**Spätburgunder** m *trocken, Saale-Unstrut* *körnige Tannin-Struktur, Trockenobst und Backpflaumen, Datteln, harmonische Säure*	11,00	26,00
313.	*Deutschland*	**Portugieser** m *trocken, Saale-Unstrut* *klassischer Portugieser, einfach Klasse*	8,00	18,00
315.	*Deutschland*	**DQW Dornfelder** m *halb trocken, Saale-Unstrut* *ausgeprägte Kirschnote, Restsüße,vollmundiger Schoppen*	8,00	18,00
317.	*Deutschland*	**Blauer Zweigelt DQW** m *trocken, Saale-Unstrut* *sehr zarte zugängliche Struktur mit reifem Tanin, deutliche Waldbeernoten*	8,00	18,00
319.	*Hauswein*	**Hauswein** m *trocken,* *früchtige Note*	6,50	14,00
321.		Rotweinschorle m	6,50	14,50

inkl. MwSt. / Druckfehler und Änderungen vorbehalten.

Das Bachstüb´l s – aus der Geschichte eines Bürgerhauses

Das Gebäude Thomaskirchhof 12, in dem sich seit 1977 das Café „Bachstübl“ befindet, wurde erstmals auf einem Kupferstich von Merian aus dem Jahre 1650 dargestellt. Allerdings dürfte die Bausubstanz im Kern noch gut 100 Jahre älter sein. Die Gewölbe im Gastraum stammen noch aus dieser Zeit. Wie Reste der datierten, hölzernen Laubengangarchitektur im Hof belegen, hat es 1682 einen größeren Umbau gegeben. 1735, also zu der Zeit als Johann Sebastian Bach als Thomaskantor wirkte, waren die beiden Bürgerhäuser Burgstraße 2 und Thomaskirchhof 12 bereits zu einem einheitlichen, dreigeschossigen Gebäude zusammengefasst worden.

Eigentümer war der Jurist Dr. Johann Jakob Bose, Spross einer angesehenen Leipziger Ratsherren- und Kaufmannsfamilie. Seinem Bruder, Georg Heinrich Bose, gehörte das benachbarte Bürgerhaus Thomaskirchhof 16, in dem sich heute das Bachmuseum und das Bacharchiv befinden.

Auf dem Kupferstich von Johann Georg Schreiber ist die Platzsituation der Bachzeit mit Thomaskirche, Thomasschule und Bürgerhäusern sehr anschaulich dargestellt (Reproduktion im Café). Um 1840 wurde das Gebäude um zwei Stockwerke erhöht und mit einer einheitlichen klassizistischen Fassade versehen. Dieser Zustand ist in der Lithografie von Adolph Werl dargestellt. Der Zugang zum heutigen Bachstüb´l ist an der linken Bildkante erkennbar. Bereits 1836 war im Gebäude eine homöopathische Apotheke eingerichtet worden, die unter dem Namen „Central Apotheke“ bis 1996 bestand. Reste der alten Apothekenausstattung sind im Gastraum erhalten. Von hier aus ist auch ein kleines Apothekenmuseum im ersten Stock zugänglich.

inkl. MwSt. / Druckfehler und Änderungen vorbehalten.